EXCMO. AYUNTAMIENTO DE CIUDAD RODRIGO (Salamanca)
DILIGENCIA
Este ejemplar se aprobó inicialmente por el Junta de Gobierno Local / el Pleno de este Ayuntamiento con fecha 23-08-2006
Ciudad Rodrigo, 08 de Nov. 2007
El Secretario

EXCMO. AYUNTAMIENTO DE CIUDAD RODRIGO (Salamanca)
DILIGENCIA
Este ejemplar se aprobó Provisionalmente por el Junta de Gobierno Local / el Pleno de este Ayuntamiento con fecha 15-11-2007
Ciudad Rodrigo, 02 de Nov. 2007
El Secretario

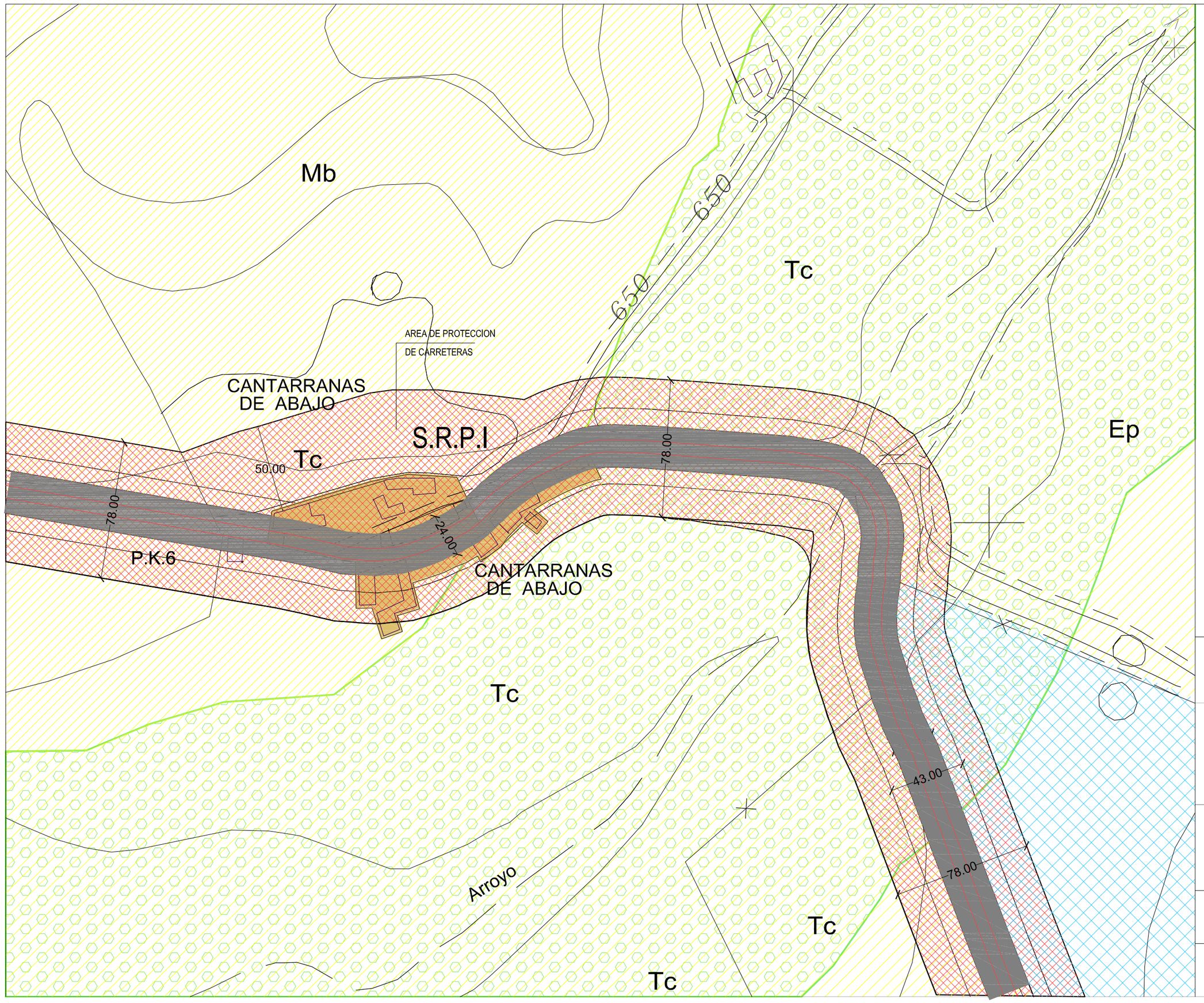

ORD. 2	MCR	MANZANA CERRADA (II ALTURAS)
	RUR	EDIFICACION ABIERTA (II ALTURAS)
SR-AT		SUELO RUSTICO ASENTAMIENTO TRADICIONAL
SR-PI		SUELO RUSTICO PROTEGIDO INFRAESTRUCTURAS
SR-C		SUELO RUSTICO COMUN
SR-PN		SUELO RUSTICO PROTECCCION NATURAL
SR-PAganadero		SUELO RUSTICO PROTECCION AGRICOLA ganadero
		DOMONIO PÚBLICO CARRETERAS

Excmo. Ayuntamiento de Ciudad Rodrigo

PLAN GENERAL DE ORDENACION URBANA

MODIFICACIÓN Y ADAPTACIÓN AL R.U.C. Y L.
APROBACIÓN DEFINITIVA. Refundido final.

CLASIFICACION DEL SUELO

CANTARRANAS

EL ARQUITECTO MUNICIPAL MIGUEL ANGEL MANZANERA MANZANERA	FECHA ENERO-2009	NUM.PLANO PO-1.6
EQUIPO COLABORADOR ALFONSO FERNÁNDEZ CASTRO	0m 10m 50m ESCALA 1:2.000	N