PLAN ESPECIAL DE PROTECCION DEL CONJUNTO HISTORICO.

CLASIFICACIÓN SUPERFICIES DE PARCELAS

SUPERFICIES

- SUPERFICIE MENOS 50 M2
- SUPERFICIE ENTRE 50 Y 150 M2
- SUPERFICIE ENTRE 150 Y 500 M2
- SUPERFICIE ENTRE 500 Y 1000 M2
- SUPERFICIE MAS DE 1000 M2

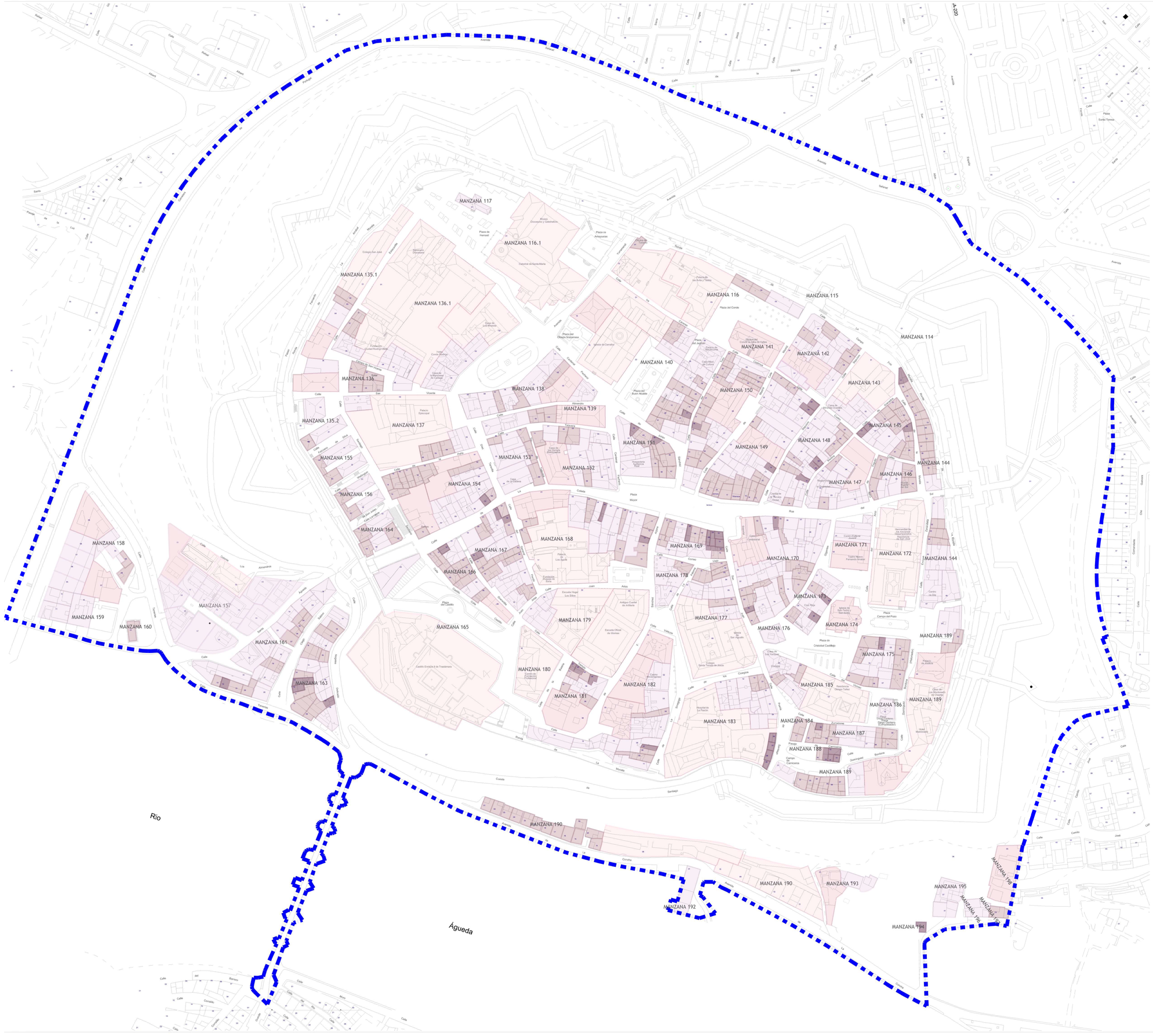

NORTE

PLANOS DE INFORMACIÓN

AYUNTAMIENTO DE CIUDAD RODRIGO

PLAN ESPECIAL DE PROTECCIÓN DEL CONJUNTO HISTORICO

CIUDAD RODRIGO

PI-10

ESTRUCTURA PARCELARIA. SUPERFICIES PARCELAS

ESQUIPO REDACTOR

Mª Teresa Cubas Pérez
ARQUITECTO

Miguel Angel Manzanedo Manzanedo
ARQUITECTO

DOCUMENTO PARA APROBACIÓN INICIAL

FECHA ESCALA FASE DE REVACIÓN

1/1.000

Junio 2017